

Ecuador

Riesgo Sectorial: Sistema Crédito de Vivienda-Hipotecario

Resumen

CARTERA DE VIVIENDA		
TOTAL CARTERA BRUTA		
(en MM USD)	dic-13	% Part.
BANCOS	1.443	24%
COOP	244	4%
MUTUALISTAS	196	3%
SOC. FINAN.	4	0%
BANCA PUBLICA	11	0%
TOTAL SFN	1.899	32%
BIESS	3.381	57%
TITULARIZACIONES	627	11%
TOTAL SISTEMA	5.907	100%

Fuente: BIESS, Superintendencia de Bancos y Seguros
Elaboración: BWR

Cartera de Vivienda en relación al sector de la construcción. Sector de la construcción dinámico ha sido dinámico en los últimos 5 años y constituye un importante componente del PIB. La construcción inmobiliaria se aceleró desde el 2008, en parte por la inyección de recursos a través del financiamiento del BIESS. En el 2013, se desaceleró la construcción y la perspectiva es un crecimiento moderado en el corto plazo.

Regulaciones exigen crecimiento del financiamiento de vivienda. A través de regulaciones normativas, el Gobierno obliga al sistema bancario a la colocación de un porcentaje de cartera de vivienda en base a su patrimonio técnico.

Fuerte presencia del BIESS. El Banco del Instituto Ecuatoriano de Seguridad Social llegó a tener una participación cercana al 60% del total de la cartera de vivienda en el país, y continúa creciendo en colocaciones a un ritmo acelerado. De acuerdo al presupuesto publicado por el BIESS, el crecimiento de la cartera hipotecaria de esta institución sería 30% en el 2014.

Presión para el sistema financiero privado. Si bien las instituciones financieras privadas tienen intención de crecer en colocaciones de cartera de vivienda, por ser un tipo de crédito con garantías reales y de adecuado comportamiento crediticio, la competencia generada por el BIESS es fuerte. El crecimiento de la cartera de vivienda del sistema financiero en promedio en el último año fue 2.2% mientras que el BIESS creció en 18%.

Adecuada calidad de cartera. Si bien no existen datos publicados oficiales sobre el nivel de mora que maneja el BIESS en la cartera hipotecaria, se estima probable que los índices sean bajos, dado el mecanismo de recuperación directa a través de roles de pago que maneja la institución. La cartera de vivienda generada por el sistema financiero privado mantiene indicadores de morosidad moderados menores al 2%.

Limitación en el fondeo de largo plazo. Una de las ventajas del BIESS frente al sistema bancario es el fondeo permanente de largo plazo. Los bancos cuentan con una estructura de fondeo principalmente de corto plazo, de forma que un mayor crecimiento en cartera de vivienda de más plazo generaría un descalce entre activos y pasivos.

Regulaciones. La Ley Orgánica de Regulación a los Créditos de Vivienda y Vehículos desestimuló la colocación de cartera de vivienda del sistema financiero privado durante el 2013.

Perspectivas. Se espera que las condiciones del crédito de vivienda en general se mantengan estables, con mayor participación del BIESS y con un crecimiento bajo del sistema bancario en este segmento. Tanto las condiciones macro como la liquidez del sistema se perfilan menores en comparación al 2013, por tanto se podría esperar una desaceleración en el crecimiento tanto de la construcción como de su financiamiento.

Analista:
Lorena Oliva
(5932) 292 2426

Condiciones Macro

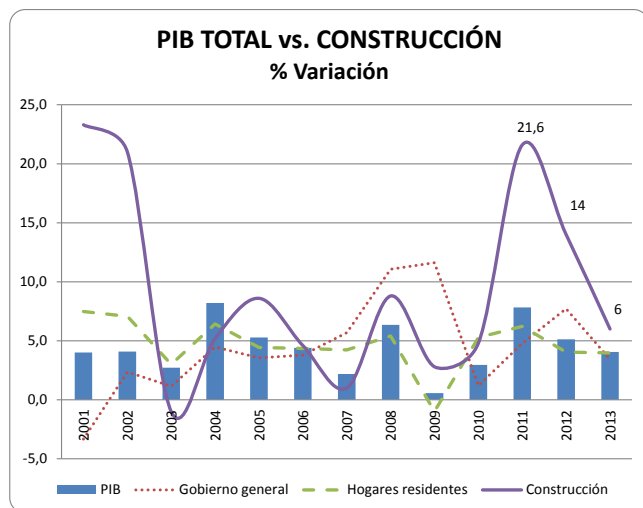

Fuente: Banco Central del Ecuador
 Elaboración: BWR

Participación de cartera de vivienda

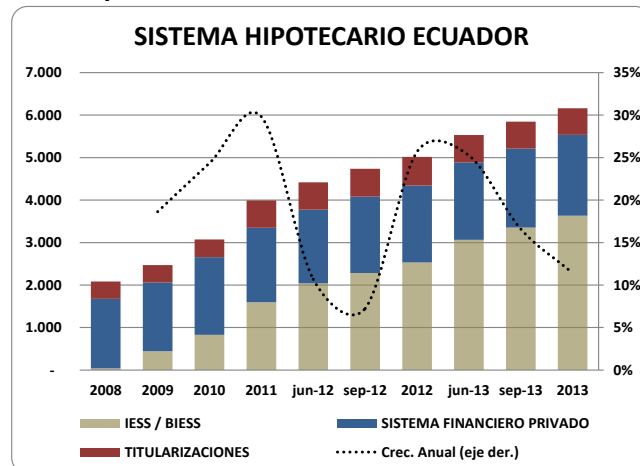

Fuente: BIESS, Superintendencia de Bancos y Seguros
 Elaboración: BWR

Crecimiento de la cartera de vivienda

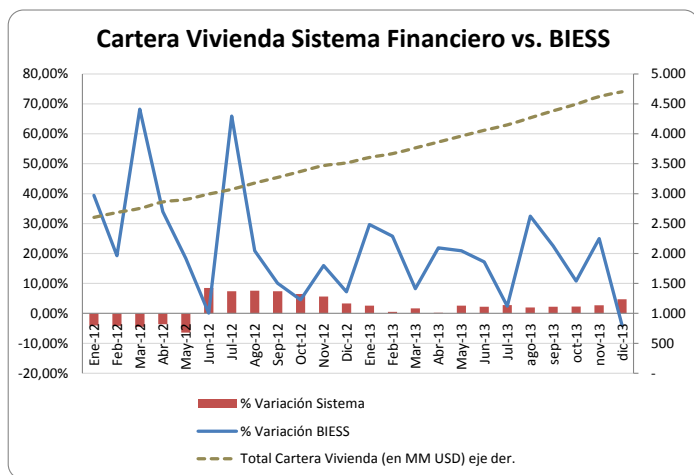

Fuente: BIESS, Superintendencia de Bancos y Seguros
 Elaboración: BWR



La reproducción o distribución total o parcial está prohibida, salvo con permiso escrito de BANKWATCH RATINGS. Todos los derechos reservados. En la asignación y el mantenimiento de sus calificaciones, BANKWATCH RATINGS se basa en información que recibe de los emisores y de otras fuentes que BANKWATCH RATINGS considera confiables. BANKWATCH RATINGS lleva a cabo una investigación razonable de la información recibida sobre la que se basa de acuerdo con sus metodologías de calificación, y obtiene verificación razonable de dicha información de fuentes independientes, en la medida en que dichas fuentes se encuentren disponibles para una emisión dada. La forma en que BANKWATCH RATINGS lleve a cabo el análisis y el alcance de la verificación por parte de terceros que se obtenga variará dependiendo de la naturaleza de la emisión calificada y el emisor, los requisitos y prácticas en que se ofrece y coloca la emisión, la disponibilidad y la naturaleza de la información pública relevante, el acceso a la administración del emisor, la disponibilidad de verificaciones preexistentes de terceros tales como los informes de auditoría, cartas de procedimientos acordadas, evaluaciones, informes actuariales, informes técnicos, dictámenes legales y otros informes proporcionados por terceros, la disponibilidad de fuentes de verificación independiente y competentes de terceros con respecto a la emisión en particular y una variedad de otros factores. Los usuarios de calificaciones de BANKWATCH RATINGS deben entender que ni una investigación mayor de hechos ni la verificación por terceros puede asegurar que toda la información en la que BANKWATCH RATINGS se basa en relación con una calificación será exacta y completa. En última instancia, el emisor es responsable de la exactitud de la información que proporciona a BANKWATCH RATINGS y al mercado en los documentos de oferta y otros informes. Al emitir sus calificaciones, BANKWATCH RATINGS debe confiar en la labor de los expertos, incluyendo los auditores independientes con respecto a los estados financieros y abogados con respecto a los aspectos legales y fiscales. Además, las calificaciones son intrínsecamente una visión hacia el futuro e incorporan las hipótesis y predicciones sobre acontecimientos futuros que por su naturaleza no se pueden comprobar cómo hechos. Como resultado, a pesar de la comprobación de los hechos actuales, las calificaciones pueden verse afectadas por eventos futuros o condiciones que no se previeron en el momento en que se emitió o afirmó una calificación.

La información contenida en este informe se proporciona "tal cual" sin ninguna representación o garantía de ningún tipo. Una calificación de BANKWATCH RATINGS es una opinión en cuanto a la calidad crediticia de una emisión. Esta opinión se basa en criterios establecidos y metodologías que BANKWATCH RATINGS evalúa y actualiza en forma continua. Por lo tanto, las calificaciones son un producto de trabajo colectivo de BANKWATCH RATINGS y ningún individuo, o grupo de individuos, es únicamente responsable por la calificación. La calificación no incorpora el riesgo de pérdida debido a los riesgos que no sean relacionados al riesgo de crédito, a menos que dichos riesgos sean mencionados específicamente. BANKWATCH RATINGS no está comprometido en la oferta o venta de ningún título. Todos los informes de BANKWATCH RATINGS son de autoría compartida. Los individuos identificados en un informe de BANKWATCH RATINGS estuvieron involucrados en, pero no son individualmente responsables por, las opiniones vertidas en él. Los individuos son nombrados solo con el propósito de ser contactos. Un informe con una calificación de BANKWATCH RATINGS no es un prospecto de emisión ni un sustituto de la información elaborada, verificada y presentada a los inversores por el emisor y sus agentes en relación con la venta de los títulos. Las calificaciones pueden ser modificadas, suspendidas, o retiradas en cualquier momento por cualquier razón a sola discreción de BANKWATCH RATINGS. BANKWATCH RATINGS no proporciona asesoramiento de inversión de cualquier tipo. Las calificaciones no son una recomendación para comprar, vender o mantener cualquier título. Las calificaciones no hacen ningún comentario sobre la adecuación del precio de mercado, la conveniencia de cualquier título para un inversor particular, o la naturaleza impositiva o fiscal de los pagos efectuados en relación a los títulos. La asignación, publicación o disseminación de una calificación de BANKWATCH RATINGS no constituye el consentimiento de BANKWATCH RATINGS a usar su nombre como un experto en conexión con cualquier declaración de registro presentada bajo la normativa vigente. Todos los derechos reservados. . ©® BankWatch Ratings 2014.